



**Secteur de Waremme**

# ÉCHOS & NOUVELLES

**Décembre 2024**

BUREAU DE DEPOT  
4300 WAREMME

BELGIE - BELGIQUE

PB - PP

9/1906  
P001030



Souvenirs d'enfance...

## Sommaire :

- ✓ Halloween à la Zumba
- ✓ Conférence : la beauté du travail
- ✓ Atelier Photos - Cyclos
- ✓ Retour arrière avec la généalogie
- ✓ Merci Jeanine !
- ✓ Cotisation 2025 - Revue via BPost
- ✓ Année 2024 en excursion
- ✓ Le Petit Rapporteur
- ✓ Marche à Spa, Embourg, Nieuwenkerken
- ✓ Activités culturelles
- ✓ Activités sportives

## Halte convivialité

Rue J. Wauters, 21  
4300 WAREMME

Le vendredi de 9h30 à 11h30

Contact Maria : 019/54 48 51 - 0498/62 21 77

Guy : 019/54 57 49 - 0472/66 65 65

[eneo.waremme@gmail.com](mailto:eneo.waremme@gmail.com)

**Banque** : BE 60 7925 4965 2370 de Énéo ASBL

Pour toutes informations complémentaires, la revue est disponible sur

<https://eneo-waremme.be/revues-mensuelles/>



## HALLOWEEN À LA ZUMBA GOLD

En devançant les cortèges ensorcelés animés par les enfants, dans les quartiers et villages, nous étions les premières à fêter HALLOWEEN à nos cours de Zumba Gold à la mi-octobre (Hé oui, les scolaires étaient en vacances dès le 18 octobre ... et nous : on s'aligne !)

Encore un bon moment festif passé à danser de tout notre soûl !

Gageons que nos mamys auront pris du plaisir à accompagner leurs petits-enfants lors de leur divertissement macabre automnal, ces deux semaines de congé.

Mais ... n'est-il pas déjà temps de penser ... à Noël ? : « Dieu, que les journées passent vite ! »

Allez, portez-vous bien et à la prochaine !

Jidé



# Limont Blanc

Artisan glacier depuis 2006

LIMONT (4357) - rue de Remicourt, 72 - 019/33 24 37  
WAREMME (4300) - rue Gustave Renier, 20 - 019/54 64 10  
BRAIVES (4260) - chaussée de Tirlumont, 6A - 019/32 23 17

[WWW.limontblanc.be](http://www.limontblanc.be) - [info@limontblanc.be](mailto:info@limontblanc.be)

**DVV**  
assurances

Laurence DENIS  
019/28 82 84  
laurence.denis@dvv.be

Saliha Aïdar  
019/28 82 84  
saliha.aïdar@dvv.be

Philippe OLIVER  
0478/60 02 44  
Philippe.oliver@dvv.be

Michiel OLIVE  
0474/77 97 95  
Michiel.olive@dvv.be

**L'expertise humaine  
à vos côtés**

ASSURHEUY SRL  
Rue de Hoy 834  
4300 Waremme

# La beauté du travail

par Anne Dreschel

le 10 décembre 2024 à 14h00

Passage9 - Centre culturel de Waremme | Place de l'École Moyenne 9 - 4300 Waremme |



Cette conférence offrira l'occasion rare de découvrir des images saisissantes de l'industrie minière et métallurgique liégeoise au tournant du XXe siècle dont l'extraordinaire série La Houillère de Gustave Marissiaux, réalisée pour l'Exposition universelle de Liège en 1905.

La sélection, la mise en contexte et l'éclairage autour de ces photographies seront proposés par Anne Dreschel, responsable du département des collections photographiques au Musée de la Vie wallonne.

Elle nous expliquera comment ces images qui semblent être prises sur le vif étaient en réalité savamment mises en scène.

## INFORMATIONS PRATIQUES

- **Lieu** : Place de l'École Moyenne 9, 4300 Waremme
- **Prix** : 5€ / 1,25€ Art27
- **Goûter** compris

Réservation :

- ❖ Sur le site internet [www.passage9.be](http://www.passage9.be)
- ❖ En téléphonant au 019/33 90 94 - mardi de 14h00 à 16h30 et vendredi de 9h00 à 12h30



**FLEURANNE**  
Fleurs - Déco

rue Joseph Désir, 17  
4350 Remicourt

contact:  
04 250 25 79  
[www.fleuranne.be](http://www.fleuranne.be)  
[fleuranne@skynet.be](mailto:fleuranne@skynet.be)

 fleuranne

Ouvert:  
du mardi au samedi de 9h à 18h  
dimanche de 9h à 12h  
fermé le lundi



 **La Goutte**

**Restaurant - Salle de banquet - Boutique**

Chaussée de Tirlemont, 16 - 4261 Latinne  
Tel : 019/69.95.81  
[info@la-goutte.be](mailto:info@la-goutte.be) [www.la-goutte.be](http://www.la-goutte.be)

## Atelier de création d'un album photos

L'atelier précédent était complet et donc nous avons prévu une autre session fin novembre/début décembre.



Cependant une seule personne est inscrite pour le moment et donc le quota minimum de 4 personnes n'est pas atteint !

Ceci est peut-être dû à la période de l'année où les gens sont forts occupés.

Je vous propose donc de vous inscrire et quand le quota sera atteint on planifiera les dates. Ce sera en 2025 ...

⇒ Pour rappel : On utilise **Pixum** et les séances se déroulent toujours les mardis matin de 9h30 à 11h30. Il y a 3 séances prévues.

Le prix est de 10€ pour les 3 séances.

Inscriptions : Alain : [alain.hebert.be@gmail.com](mailto:alain.hebert.be@gmail.com) ou 0478/684 303

Il faut un **minimum** de **4 personnes** pour l'organiser et le nombre d'inscrits est limité à **8-10 personnes**.

⇒ Les infos détaillées se trouvent dans la revue de novembre et sur notre site :

<https://eneo-waremme.be/atelier-de-creation-dun-album-photos-2eme-planification/>

## Cyclos - appel à candidature pour le remplacement du responsable

Appel à candidature pour le remplacement du responsable de l'activité

**Yves Nocquet**, notre responsable actuel de l'activité arrêtera en fin d'année 2024.

Nous faisons donc appel à deux personnes qui pourraient prendre en charge cette responsabilité.

⇒ Actuellement **Dominique Bonfond** veut bien s'occuper de cette activité si et seulement si une deuxième personne peut l'épauler !

Il ne reste qu'un mois pour vous décider, auquel cas cette activité s'arrêtera.

**Renseignements** : Yves Nocquet / Tél : 0471/73 74 16

**Quand** : Les mardi et jeudis à 13H30 et 3 niveaux : Petit tour/Grand tour/Super tour (plus de détails sur notre site et dans la dernière page de la revue).

**Rappel** : La description de la fonction se trouve dans la revue de novembre ou sur notre site : <https://eneo-waremme.be/cyclos-appel-a-un-nouveau-responsable-description-de-la-fonction/>

**MC, avec vous pour la vie.**  
(Re)découvrez l'offre MC



Infos : Agence de Waremme, rue Joseph Wauters 21  
04 221 74 00 • [agences.liege@mc.be](mailto:agences.liege@mc.be) • [mc.be/avec-vous](http://mc.be/avec-vous)



**HANNOSSET**

**SCHMIDT**  
le sur-mesure n'est plus un luxe

CUISINE - SALLE DE BAINS - RANGEMENT

Rue de Huy 155 - FAIMES (Viemme) - 019/32 21 13  
[www.hannosset.be](http://www.hannosset.be)

## Des nouvelles du groupe Généalogie

En septembre, lors de notre réunion mensuelle, nous étions un peu moins nombreux que l'été : maladies et vacances avaient éclairci les rangs. Nous avons continué à traduire ensemble quelques actes en latin qui posaient problème tant pour le vocabulaire que pour la graphie de certains mots.

Le rendez-vous d'octobre fut productif et animé : accueil d'une nouvelle membre qui n'était pas inconnue de ceux qui suivent le groupe de l'AGO à Orp. Les questions furent nombreuses : lecture d'actes, mode d'emploi des recherches dans les archives, premiers pas sur Geneanet, plate-forme de partage d'arbres sur internet, ses possibilités et ses avantages, ses limites et ses pièges, etc.

La découverte de prénoms rares portés par nos ancêtres a bien alimenté les conversations : Vérone, masculin de Véronique et Ismérie, prénom d'origine hébraïque et islamique.



Saviez-vous que c'était le prénom de la tante maternelle de la Sainte Vierge Marie ? Et qu'au 12<sup>ème</sup> siècle, lors des croisades, une princesse soudanaise du nom d'Ismérie ou Isméria, fille du sultan du Caire, a sauvé trois jeunes croisés alors que son père l'avait envoyée pour les convertir à l'Islam ? Après avoir vu l'apparition d'une vierge noire, c'est elle qui s'est convertie au christianisme et a épousé un noble français. Les jeunes gens étaient originaires de Laon, en Picardie française et cette histoire plus ou moins légendaire a donné naissance ensuite à un culte de la Vierge Noire et à un pèlerinage réputé, très ancien et toujours actif, dans la petite ville de Liesse-Notre-Dame, à côté de Laon (Aisne). [https://fr.wikipedia.org/wiki/Basilique\\_Notre-Dame\\_de\\_Liesse](https://fr.wikipedia.org/wiki/Basilique_Notre-Dame_de_Liesse)

Voilà comment la généalogie nous emmène bien plus loin que la liste de nos ancêtres et contribue très souvent, grâce aussi à la rapidité d'internet, à nous surprendre, enrichir nos connaissances et nous suggérer des excursions pour les beaux jours ...

En novembre nous accueillerons encore un nouveau, pas tout à fait débutant. Pour décembre, une de nos membres nous concocte un petit exposé sur l'histoire d'un village de la région.

Rejoignez-nous le deuxième lundi du mois. Renseignements : 019.32.81.03.

*Nathalie Massin*

**Que Bueno**  
— BAR-TAPAS —



Rue de la Goffe, 20/22 - 4000 Liège  
04/222 91 74

Lundi et Mardi : fermé  
Mercredi et jeudi : de 11h00 à 15h00 et de 18h00 à 21h00  
Vendredi : de 11h00 à 15h00 et de 18h00 à 22h00  
Samedi de 18h00 à 22h00  
Dimanche: de 8h00 à 18h00

Sur place - À emporter

**CBC Huy-Waremme-Hannut**  
Grand'Place 8, 4280 Hannut  
019 51 94 80 - hannut@cbc.be



**CBC** Décider d'avancer.

## Une Membre de notre Comité à l'honneur

Le Comité de Secteur du 08 novembre dernier a été l'occasion de fêter le bénévolat au sens pur du terme. Notre Membre Jeanine Dubois a été depuis quelque 20 ans un pilier de *l'Union Chrétienne des Pensionnés* d'abord, et du *Mouvement Énéo* ensuite. Et cela non seulement en tant que Vice-présidente mais aussi en tant que Responsable de l'activité *Les Marcheurs Intrépides*.



Après toutes ces années, elle a présenté sa démission du Comité de notre Secteur. C'est ainsi que le verre de l'amitié lui a été offert, ainsi qu'un très joli foulard Oxfam.

En cette période où le recrutement de Bénévoles est quelque peu ardu, son action bénévole et conviviale méritait certainement d'être mise en exergue.

Sur cette photo, on la voit portant fièrement et avec plaisir son cadeau. Elle y est entourée de son très ancien comparse, Victor Fraipont, ancien Président de notre Secteur (à gauche) et de Alain Hébert, notre Président actuel. (à droite).

Le souhait unanime de notre Comité est que *joie et espoir* continuent à la guider, elle est sa chère famille.

## Une activité trop méconnue.

Cher Énéiste, sais-tu que notre Mouvement t'offre chaque vendredi avant-midi l'opportunité de faire d'une pierre deux coups ?



En effet, lors de la permanence qui se tient dans la salle polyvalente de la MC, au 1<sup>er</sup> étage, tu peux profiter d'un moment de convivialité, papote et café, mais aussi tu fais plaisir à des Membres qui donnent de leur temps pour assurer la bonne marche de notre Mouvement.

Point n'est besoin d'avoir besoin pour venir faire un petit coucou à cette permanence. Son premier but est la convivialité entre les Membres.

Camille, Guy et d'autres t'y attendent.

A black and white advertisement for David BC Coiffure. It features the logo 'DAVID BC COIFFURE' twice. Below the logos, it says 'SUR RENDEZ-VOUS', 'LE MARDI DE 8H À 17H', and 'DU MERCREDI AU SAMEDI DE 8H À 18H'. There is also a 'WiFi' logo and the address 'RUE DE HUY, 34 4300 WAREMME' along with the phone number '019/54 64 44'.

A blue and white advertisement for We Invest. It features the logo 'We Invest' and a photo of Jérôme Coumont, a man with glasses wearing a blue suit and a light blue bow tie. The text includes 'Estimation gratuite!', 'Jérôme Coumont Conseiller immobilier', the phone number '0473 79 19 04', the email 'jerome.coumont@weinvest.be', and the website 'www.weinvest.be'. There is also a small 'IP1 016 016' logo at the bottom left.

## Renouvellement des cotisations pour 2025



Vous pouvez, dès à présent, payer votre affiliation pour 2025 ; le montant à verser est de 20€ soit 17€ de cotisation + 3€ de frais administratifs.

Pour rappel, ceci vous permet de bénéficier de l'assurance et vous donne droit à participer à toutes les activités organisées par énéo, quel que soit le secteur.

Ce montant est à verser sur le compte BE67 7925 4965 2370 de énéo asbl - en mentionnant en communication « **cotisation de** » « **nom** » « **prénom** ».

Pour les activités sportives, n'oubliez pas de faire compléter, par votre médecin, le CNCI (Certificat de Non-Contre Indication apparente à la pratique d'une activité sportive) ; de le remettre

ensuite au responsable de l'activité. Celui-ci peut être obtenu :

- Après du responsable de l'activité,
- Sur notre site (<https://eneo-waremme.be/documents-utiles-pour-nos-activites>)
- À la permanence du vendredi matin
- En faisant la demande par mail à [eneo.waremme@gmail.com](mailto:eneo.waremme@gmail.com)

Attention : ne pas envoyer de CNCI par mail, nous devons être en possession de l'original.

## Notre revue, votre revue « Échos & Nouvelles »

Depuis des années, énéo Waremme veut que ses membres soient au courant de l'actualité du secteur.

Pour ce faire, vous recevez tous les mois notre revue ; « Joie et Espoir » par le passé, « Échos & Nouvelles » par la suite.

Les frais de ce journal ont toujours été pris en charge par Énéo Waremme, couverts en partie par les publicités.

Tout augmente de nos jours et si le coût d'impression du journal reste stable, Bpost vient d'augmenter ses tarifs (le coût mensuel est plus que doublé). Il n'est donc plus concevable de prendre en charge de tels montants.

Dès lors, à partir de janvier 2025, vous pourrez recevoir notre revue soit

- ❖ Par mail : envoyer « Je souhaite recevoir la revue par mail » à [eneo.waremme@gmail.com](mailto:eneo.waremme@gmail.com)
- ❖ Par la poste, moyennant le paiement d'un montant annuel de 10€. Ce montant sera à verser sur le compte BE60 7925 4965 2370 de énéo asbl, en mentionnant impérativement : « *Revue par la poste pour Mme. (Mr.) NOM prénom ou M. et Mme. NOM prénom NOM de jeune fille* » au plus tard pour le 10 décembre 2024

Si vous recevez déjà la revue par mail, vous n'avez rien à faire

**ATTENTION : les imputations « cotisation » et « par poste » étant différentes, il est impératif de faire deux paiements : un pour la cotisation, un pour recevoir la revue par la poste**



## EXCURSIONS 2024

En 2024 nous sommes allés :

- ❖ à Manhay (Musée de la guerre 39-45) et Gouvy (élevage d'alpagas) en mars ;
- ❖ aux Guillemins (exposition Da Vinci) en avril ;
- ❖ à Waterloo (exposition ABBA) et Andenne (Espace muséal d'Andenne) en mai ;
- ❖ à Lessines (Hôpital à la Rose) et Enghien (Maison des Géants) en juin ;
- ❖ à Beloeil (château) et Morlanwelz (Musée Royal de Mariémont) en août ;
- ❖ à Han-s-Lesse (Musée de la vie paysanne) et Chimay (Espace Chimay) en septembre ;
- ❖ à Stavelot (Abbaye) et Verviers (chocolaterie Darcis) en octobre.



Cette année, j'ai hélas constaté une augmentation des prix de beaucoup de lieux et de nombreux restaurants. Elle est sans doute due à la crise COVID et à la hausse des prix énergétiques. Je me suis donc vu contraint de faire passer le prix des excursions de 70 à 80€.

Et quid de 2025 ? La première excursion a traditionnellement lieu en mars. Et donc, les infos à ce sujet devraient se trouver dans la revue de février.

Afin de prévenir au plus vite le plus grand nombre d'habitues/-ées aux excursions, j'essaierai peut-être d'envoyer l'article de la revue dès qu'il est prêt à celles et ceux qui ont une adresse mail, soit plus ou moins trois semaines avant l'arrivée de la revue dans vos boîtes aux lettres.



Enfin, dernière mauvaise nouvelle. Afin de gérer au mieux les finances de l'activité, en cas de désistement, je ne pourrai plus rembourser la participation à la facture de l'autocariste. En effet, le nombre de participants n'a pas d'incidence sur cette dernière, que je dois régler dans son intégralité.



Une question, une suggestion ? Francis GERMEYS  
([francis.germeys@skynet.be](mailto:francis.germeys@skynet.be) - 0476/49.25.45)

À découper et à remettre à Revolution Fitness

**DÉCOUVREZ**  
REVOLUTION FITNESS  
**1 mois offert**

\*Uniquement valable aux membres. Sans aucune présentation.  
Valable jusqu'au 31.03.24 pour toute inscription en ligne.

**100% AVEC VOUS**

 **QUALIAS** [www.qualias-lgve.be](http://www.qualias-lgve.be)  
Matériel d'aide et de soins - Vente et location

Partenaire Mutualité chrétienne

Allieur (espace location) - avenue de l'Expansion, 16C - 4432 Allieur  
04/21.20.16

Lontzen - rue Mitoyenne, 910 - 4710 - Lontzen - 087/88.17.15  
(Vente) 087/22.88.08.16 (Location)

Sart-Tilman - Route du Condroz, 475 - 4031 - Angleur  
04/367.15.15 (Vente) 04/27.08.80 (Aide à la mobilité)



## Le Petit Rapporteur



03/12/24	Boelhe	5,5 km	13h00	JMK
<b><u>Balade suivie des « Viennoiseries »</u></b>				
10/12/24	Stockay-St-Georges	7,0 km	13h30	GD
Près du château de Warfusée - Rue de Warfusée, 111				
17/12/24	Verlaine	9,0 km	13h00	AMV
07/01/25	Waremme	5,5 km	13h30	GD
<b><u>Balade suivie de la « Galette des Rois »</u></b>				
14/01/25	Hodeige	5,5 km	13h30	GD
Ancien terrain de foot - rue de la Sâte - Hodeige				
21/01/25	Hermalle-s-Huy	7,8 km	13h00	JMK
28/01/25	Donceel	7,1 km	13h30	GD
Place Magnée à Donceel (ancien Ménestrel)				
28/01/25	Saint-Georges	9,1 km	13h00	AMV

Les heures de départ sont les heures de départ du parking de rassemblement et non celles de départ des balades.

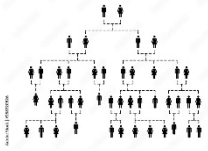

Généalogie - 9 décembre à 14h00



Table de conversation anglaise - 11 décembre à 19h30



Bowling - Ambiance chaleureuse et conviviale...



œnologie - 19 décembre à 19h30

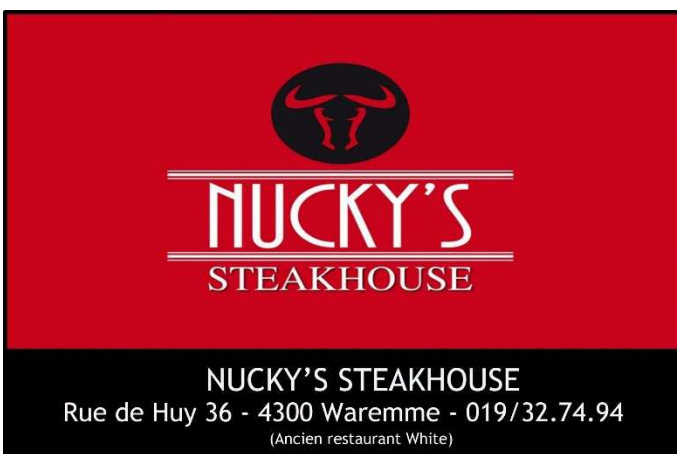

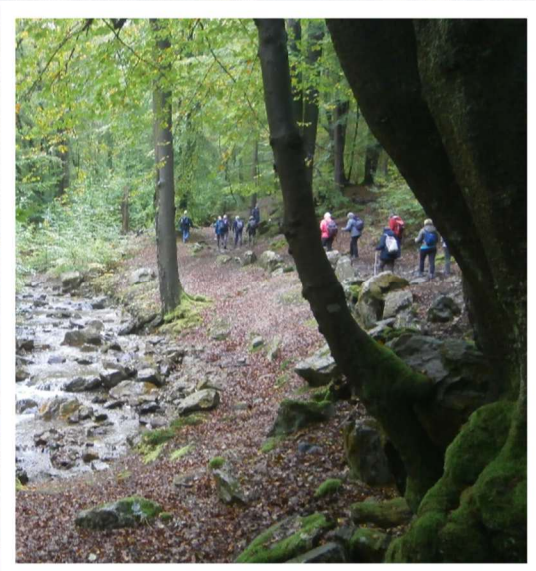

## ACTIVITÉS CULTURELLES

Renseignements divers : Maria TERNIER - 019/54 48 51 - 0498/62 21 77

### **ATELIER « AQUARELLE »**

Contact : Elisabeth SUMKAY - 019/33 24 55 - 0472/65 72 26 - [elisabeth.stassen@skynet.be](mailto:elisabeth.stassen@skynet.be)  
Bernadette LIBIOUL - 0494/27 06 19 - [blibioul@voo.be](mailto:blibioul@voo.be)

Locaux de « Vie Féminine » - rue Edmond de Sélys Longchamps, 84 - Waremme  
Les mardis de 13h15 à 16h00 et les mercredis de 9h15 à 12h00

### **EXCURSIONS**

Contact : Francis GERMEYS - 019/54 49 27 - 0476/49 25 45

### **COURS D'ANGLAIS**

Contact : Francis GERMEYS - 019/54 49 27 - 0476/49 25 45

Locaux M.C. - rue Joseph Wauters, 21 - Waremme (premier étage) - (*sauf vacances scolaires*)

Les vendredis de 13h30 à 15h00 : pour les « anciens »  
de 15h15 à 16h45 : pour les « débutants »

### **CONFÉRENCES**

Contact : Simonne FUMAL - 0473/58 19 24 - [simonne.fumal@skynet.be](mailto:simonne.fumal@skynet.be)

Passage9 (centre culturel) - place de l'École Moyenne, 9 - Waremme (salle des douches)

Réservation exclusivement : 019/33 90 94 (mardis de 14h00 à 16h30 et vendredis de 9h00 à 12h30)  
[www.passage9.be/billetterie](http://www.passage9.be/billetterie)

### **CYBER-CLUB**

Contacts : Guy Debras - 019/54 57 49 - 0472/66 65 65

Alain HEBERT - 0478/68 43 03

Pierre RENARD - 0498/42 36 07

Philippe BLEUS - 0496/04 99 36

Locaux M.C. - rue Joseph Wauters, 21 - Waremme (premier étage)

Dépannage : sur RDV, lors de la permanence du vendredi matin ou à domicile.

### **TABLETTES & SMARTPHONES**

Contact : Alain HEBERT - 0478/68 43 03

Locaux M.C. - rue Joseph Wauters, 21 - Waremme (premier étage)

*Les participants doivent venir avec leur matériel*

### **CENOLOGIE**

Contacts : 0498/62 21 77

Emile HAUTECLER - 019/32 29 06 - 0477/31 22 49

Locaux M.C. - rue Joseph Wauters, 21 - Waremme (premier étage)

Le 3<sup>ème</sup> mardi du mois de 19h30 à 22h00

### **CARTES**

Contacts : Emile HAUTECLER - 019/32 29 06 - 0477/31 22 49

Pierre BINET - 0485/82 06 27

Tennis Club du Longchamps - chez Sardou - rue des Prés, 65 - Waremme

Les jeudis de 19h30 à 22h00 (*whist et belote*)

### **LUNDIS DE RENCONTRE**

Contacts : Jean-Marie HANSOULLE - 0470/21 39 84

Maria TERNIER - 019/54 48 51 - 0498/62 21 77

Camille MIGNOLET - 0470/11 29 59

Locaux M.C. - rue Joseph Wauters, 21 - Waremme (premier étage)

Le 1<sup>er</sup> lundi du mois de 14h00 à 16h00

### **TABLES DE CONVERSATION**

**Anglais** : les 2<sup>ème</sup> et 4<sup>ème</sup> mercredis du mois de 19h30 à 21h30

Contacts : 0498/62 21 77

Locaux M.C. - rue Joseph Wauters, 21 - Waremme (premier étage)

### **GÉNÉALOGIE**

Contact : Nathalie MASSIN - 019/32 81 03

Locaux M.C. - rue Joseph Wauters, 21 - Waremme (premier étage)

Le 2<sup>ème</sup> lundi du mois (sauf férié) de 13h30 à 16h30

### **SORTIES CINÉMA**

Contact : Simonne FUMAL - 0473/58 19 24 - [simonne.fumal@skynet.be](mailto:simonne.fumal@skynet.be)



## ACTIVITÉS SPORTIVES

### **MARCHE « Découverte du milieu »**

Contact : Jacques MARIN - 0478/40 47 12

Départ : parking du terrain de football - rue des Prés - Waremme

### **GYMNASTIQUE**

Contact : Marie-Claire HENNEN - 019/32 65 41 (de préférence en soirée)

Hall sportif de l'Institut Saint-Laurent

Entrée : rue Ernest Malvaux

Les mercredis de 13h15 à 14h15 et de 14h30 à 15h30 (sauf vacances scolaires)

### **GYM SOFT**

Contact : Marie-Josée BADA - 019/56 78 83 - 0473/80 23 58

Salle « Les Érables » - avenue des Érables - Waremme

Les mardis de 9h15 à 10h15 (sauf vacances scolaires)

### **BOWLING**

Contacts : Andréa TERNIER - 0499/17 51 70 - andreatern@hotmail.com

Début des parties : 15h00 précises.

S'pace - chaussée Romaine, 238 - Waremme

### **ZUMBA GOLD**

Contacts : Carla de JAGER - 0476/88 64 51

Jacqueline DUBOIS - 0475/93 72 29

Salle des Sports de l'Athénée Royal « Le Chaville »

Entrée : Avenue Émile Vandervelde

Les mercredis de 15h40 à 16h40 (sauf vacances scolaires)

Les vendredis de 16h15 à 17h15 (sauf vacances scolaires)

### **CYCLOS**

Contacts : Emile HAUTECLER - 019/32 29 06 - e.hauteclerc@hotmail.com

Yves NOCQUET - 019/32 57 95 - yves.nocquet@skynet.be

Lucien PETRY - 0474/78 12 94 - lucris3@hotmail.com

RDV parking du Hall Omnisports, rue des Prés, 43 à Waremme les mardis et jeudis à 13h30

PT/Petit TOUR : de 30 à 55 kms, à une vitesse de 19 à 21 km/h maximum

GT/Grand TOUR : de 40 à 75 kms, à une vitesse de 21 à 23 km/h maximum.

ST/Super TOUR : de 50 à 90 kms, à une vitesse de 24 à 26 km/h maximum.

Port du casque obligatoire

### **VÉLO PROMENADE**

Contacts : Jules NOMERANGE - 019/32 50 56 - 0475/75 55 66

Jean-Marie MULLENDER - 019/56 78 83 - 0474/60 86 42

Les lundis à 13h00

Départ du parking du terrain de football, rue des Prés - Waremme

Circuits de 30 à 40km maximum à allure modérée (+/- 15km/h)

Port du casque obligatoire